KRONIKA

VELITELSKÉ ROTY

ŠUMAVA GEOGRAPHIC
geosumava.cz

PŘEHLED 75-81

=1975 - V BUDOVĚ VEL. ROTY JE UBYTOVÁNA V 2. POSCHODÍ ŽENIJNÍ ROTA - ODSTĚHOVALA SE AŽ 7.3.1978
- AUTOČETA A CHEM. DRUŽSTVO TITUL „VZORNÉ"

=1976 - AUTOČETA A CHEM. DR. NEOBHAJILI TITUL „VZORNÉ"
- ROTA JDE MANIFESTAČNĚ K VOLBÁM V ČELE SE SKUPINOU „TOPS"

=1977 - AUTOČETA ZÍSKÁVÁ TITUL „VZORNÁ" AŽ DO R. 1980

=1978 - Z BUDOVY VEL. ROTY SE STĚHUJE ŽENIJNÍ ROTA TÍM SE VELITELSKÉ ROTĚ ZLEPSILA ÚROVEŇ UBYTOVÁNÍ. Z PŮVODNÍCH 8 SE SNÍŽIL POČET NA POKOJÍCH NA 4. BYLY ZABEZPEČENY SUŠÁRNY A OSTATNÍ SPOLEČNÉ MÍSTNOSTI. NA PODZIM DOCHÁZÍ Z INICIATIVY ZO SSM K VYBUDOVÁNÍ „PRODEJNÍHO KOUTKU V.R."

=1980 - ➡ CHEM. DRUŽSTVO OBHAJILO TITUL „VZORNÉ"

ŠUMAVA GEOGRAPHIC
geosumava.cz

1981

VELITELSKÁ ROTA - ZO SSM

AKCE 2. STŘELECKÉ ČETY - SVAZÁCKÉ SKUPINY

- SVAZÁCI II. STŘEL. ČETY SE AKTIVNĚ ZÚČASTNILY BRIGÁDNICKOU ČINNOSTÍ NA ÚPRAVĚ OKOLÍ ROTY A VÝCVIKOVÉ ZÁKLADNY.
  7.4.1981 - 40h
  9.4.1981 - 32h
  22.4.1981 - 15h
  NA AKCI SE PODÍLELI VŠICHNI SVAZÁCI A ODRACOVALI POHR. 87 HODIN.

- V MĚSÍCI KVĚTNU SE 2x ORGANIZOVALO HROMADNÉ KOUPÁNÍ V PLAVECKÉM BAZÉNU STRAKONICE
  AKCE SE ZÚČASTNILY VŠICHNI SVAZÁCI DRUHÉ STŘEL. ČETY

- 22 DUBNA - SEV PDA KONALY OSLAVY 110. VÝROČÍ narození V.I. LENINA
  ZÚČASTNILO SE 5 SVAZÁKŮ.

- 5.-6. ČERVNA MANIFESTAČNĚ ODVOLILI VŠICHNI SVAZACI. VOLILI KANDIDÁTY NÁR. FRONTY.

20.3.81 PŘIPRAVILI KVÍZ Z HISTORIE KSČ
ÚČAST - 4. SVAZÁCI
28.3.81 KVÍZ Z HISTORIE OSH ÚČAST - 5 SVAZÁKŮ

- V DUBNU SE 2 SVAZÁCI ZÚČASTNILI OLYMPIADY POHRANIČNÍCKÉHO MISTROVSVÍ. OBSADILI 2. MÍSTO

- CELOROČNĚ POMÁHÁ SS II. STŘELECKÉ ČETY PO A POŘÁDÁ PRONĚ RŮZNÉ AKCE: DEN PIONÝRŮ, VÝLETY, UKÁZKY POHR. MISTROVSTVÍ ATD.
- NEDÍLNOU SOUČÁSTÍ JE PLNĚNÍ SOCIALISTICKÝCH ZÁVAZKŮ V RÁMCI CELÉ ZO SSM.

ŠUMAVA GEOGRAPHIC
geosumava.cz

SVAZÁCKÁ SKUPINA SPORTOVNÍ ČETY

18.8.
6.10. 1980 SPOLEČNÁ BRIGÁDA NA ŠPIČÁKU

20.10.1980 – SPORTOVNÍ ČETA USPOŘÁDALA KVÍZ

2.9.80
9.2.81 > BRIGÁDA NA STADIONU RH
DOHROMADY ODPRACOVALI 720 BRIGÁD. HODIN.

14.2.1981 – BESEDA S LÉKAŘEM –

16.2.1981 – MEZINÁRODNÍ ZÁPAS V KOPANÉ

16.3.1981 – KVÍZ Z PP – ÚČAST 4 SVAZÁCI

20.3.81 – KVÍZ Z HISTORIE KSČ – ÚČAST 2 SVAZÁCI

29.6.81
30.6.81 1981 – SPOLEČNÁ BRIGÁDA – KUBOVA HUŤ

ŠUMAVA GEOGRAPHIC
geosumava.cz

„BRIGÁDA"

V MĚSÍCÍCH ZÁŘÍ A LISTOPADU NAŠI SVAZÁCI PRACOVALI NA VÝKOPU KANÁLU PRO POTRUBÍ. NA TÉTO AKCI SE ZÚČASTNILA PŘEVÁŽNÁ VĚTŠINA ČLENŮ NAŠÍ ORGANIZACE A SVOU PRACÍ VYTVOŘILA NĚKOLIKATISÍCOVOU HODNOTU.

15.6.81 SOUTĚŽ

JAK ZNÁŠ REVOLUČNÍ A BOJOVÉ TRADIC PS a SNB

VÝSLEDKY:

ŠUMAVA GEOGRAPHIC geosumava.cz

KVÍZ (V RÁMCI IPS „ZA RUDÝM PRAPOREM")

15. ČERVENCE 81

„REVOLUČNÍ BDĚLOST A OSTRAŽITOST – ZÁKLADNÍ RYS PŘÍSL. PS"

SOUTĚŽ PROBĚHLA JAKO TEMATICKÁ PŘÍPRAVA A PROVĚRKA ZNALOSTI SVAZÁKŮ PŘED IPS.

22. 7. 81

IPS ZA RUDÝM PRAPOREM

Z NAŠÍ ORGANIZACE SE ZÚČASTNILO DRUŽSTVO

→ voj. BEDNAŘÍK, FILO A HŮLA, KTEŘÍ OBSADILI

V KONKURENCI SOUTĚŽE 3. MÍSTO

ŠUMAVA GEOGRAPHIC
geosumava.cz

ZÁVAZEK

V MĚSÍCI SRPNU PŘIJALI POHRANIČNÍCI, KTEŘÍ ODCHÁZEJÍ V ZÁŘÍ DO ZÁLOHY, ZÁVAZEK „S ČISTÝM ŠTÍTEM A PŘIPRAVENÝMI NÁSTUPCI"

28. 8. 1981

KVÍZ k SNP

VÝSLEDKY

1. SPORTOVNÍ ČETA
2. CHEMICKÉ DRUŽSTVO
3. II. STŘELECKÁ ČETA
4. AUTOČETA

ŠUMAVA GEOGRAPHIC geosumava.cz

VYHODNOCENÍ

ZÁVAZKU „S ČISTÝM ŠTÍTEM DO DO ZÁLOHY"

BYLY PŘEDANÉ ODMĚNY NEJLEPŠÍM POHRANIČNÍKŮM S. DRAXLER, DVOULETÝ, PIROUTEK, VRÁTNÝ.

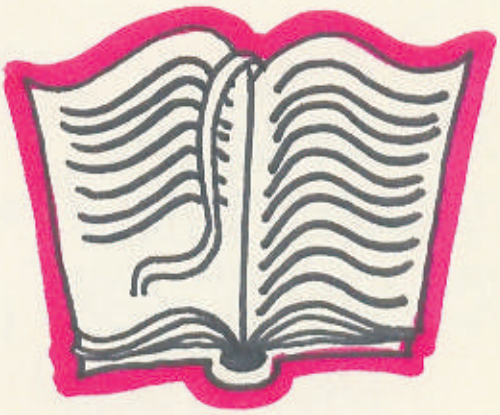

NDR KVÍZ

STÁTNÍ SVÁTEK NDR 7.10.82

ORGANIZOVAL svob. KOŠÍK

UMÍSTĚNÍ:

1. MORÁVEK, MUTKOVIČ
2. HAVEL, TÓTH, PAVLÍK
3. KAMÁRÁŠ, PEKÁREK

ŠUMAVA GEOGRAPHIC geosumava.cz

KVÍZ 15.12. 19/82

CO VÍŠ O EKONOMICE SSR?

ORGANIZOVAL: S. HEJCMAN

POKRAČ

1. MORÁVEK, MUTKOVIČ, PAULUS

2. HAVEL, TOTH, KOŠÍK

3. SAMUHEL, KNESPL, PICHLÍK

V PROSINCI PŘIŠLI Z VÝCVIKOVÉHO STŘEDISKA VE VOLARECH K NAŠÍ ROTĚ NOVÍ POHRANIČNÍCI BYLI ZAŘAZENI DO STŘEL. ČET, KDE JE KOLEKTIV DOBŘE A KAMARÁDSKY PŘIJAL

ŠUMAVA GEOGRAPHIC geosumava.cz

VÁNOCE 19/81

MJR. KARÁSEK PŘEJE VŠEM POHRANIČNÍKŮM HEZKÝ ŠTĚDRÝ VEČER A DOBROU CHUŤ KE SPOLEČNÉ VÁNOČNÍ VEČEŘI.

ŠUMAVA GEOGRAFIC geoblog.sumava.cz

nprap. LUNDA JE I PŘI SVÁTEČNÍ VEČEŘI SE SVÝM FOTBALOVÝM TEAMEM.

... A PO VEČEŘI NÁSLEDOVAL KULTURNÍ PROGRAM, VE KTERÉM SI PŘEDVEDLI JEDNOTLIVÍ POHRANIČNÍCI SCÉNKY A SOUTĚŽE, KTERÉ SI PŘIPRAVILI

ŠUMAVA GEOGRAPHIC geosumava.cz

22.1.1982

VÝROČNÍ ČLENSKÁ SCHŮZE SSM

PŘÍTOMNO 58 ČLENŮ ORGANIZACE
HOSTÉ s. MAŠEK, KARÁSEK, ČÍŽEK

BYLO WHODNOCENO ÚSILÍ A PRÁCE WÝBORU A ČLENŮ ZO SSM ZA UPLYNULÉ OBDOBÍ. V DISKUSI VYSTOPILO 11 ČLENŮ A WYJÁDŘILI SE I HOSTÉ. S. MAŠEK PŘEDAL „WZNAMENÁNÍ ZA AKTIVNÍ PRÁCI V SSM" S. IVANOVI A S. PICHLÍKOVI, S. Cs. TOTH BYL ODMĚNĚN ZA AKTIVNÍ PŘÍSTUP KNIHOU, NAŠÍ ORGANIZACI PŘEDAL PUTOVNÍ VLAJKU NEJLEPŠÍ ORGANIZACE SSM ZABEZPEČOVACÍCH JEDNOTEK SVAZKU ZA POSLEDNÍ ČTVRTLETÍ ROKU 1981.

ČLENOVÉ BYLI SEZNÁMENI S NÁVRHY A ODHLASOVALI USNESENÍ NA DALŠÍ PRÁCI. NA VĚS BYL ZVOLEN NOVÝ VÝBOR - REVIZOŘI ÚČTŮ, DELEGÁTI NA BRIGÁDNÍ A MĚSTSKOU KONFERENCI SSM A VEDOUCÍCH PO MCH.

V ZÁVĚRU S. MAŠEK JAKO ZÁSTUPCE KONTROLY POB POCHVÁLIL ÚROVEŇ SCHŮZE, ZVLÁŠTĚ DISKUSI.

ŠUMAVA GEOGRAPHIC
geosumava.cz

LEDEN 1981

VYHLÁŠENÍ ZÁVAZKU ROČNÍKEM, KTERÝ BUDE ODCHÁZET DO ZÁLOHY:
„S ČISTÝM ŠTÍTEM DO ZÁLOHY A S PŘIPRAVENÝMI ZÁSTUPCI"

KVÍZ 10.3. 1982

ODKAZ ČS. KOMSOMOLU MLADÉ GENERACI ★

VYHODNOCENÍ:

1. CHEM. DRUŽSTVO
2. II. STŘ. ČETA
3. AUTOČETA

ŠUMAVA GEOGRAPHIC geosumava.cz

20.5.1981

ROTNÍ KOLO

OPM

MISTROVSTVÍ POHRANIČNÍCKÉHO OLYMPIADY

OPM SE ZÚČASTNILO 7 DVOUČLENNÝCH HLÍDEK, KTEŘÍ SOUTĚŽILI V PŠM, BOJ. A STŘELECKÉ PŘÍPRAVĚ A VYHODNOCOVÁNÍ STOP.

VYHODNOCENÍ

1.(HL.) IVAN-VALČO

2.(HL.) TOTH.Cs.-HAUER

3.(HL.) TOTH.T.-HAVEL

KVÍZ 6.7.1982

JAK ZNÁŠ ????

REVOLUČNÍ A BOJOVÉ TRADICE PS A SNB

UMÍSTĚNÍ

1. I. STŘELECKÁ ČETA
2. CHEMICKÉ DRUŽSTVO
3. II. STŘELECKÁ ČETA

ŠUMAVA GEOCACHING geosumava.cz

ČLENSKÁ SCHŮZA SZM

24.9.1984

Přítomno: 47 členů organizace
Hosté: ppor. Sedlecký, rtm Kuběnka

Byla přednesena zpráva o činnosti výboru za uplynulé období, referát „Podíl ZOSSM na hospodaření", projednání mezinárodní soutěže „Paměť".

Členská schůze zvolila do výboru nové členy:
s. Bělíčka Štefan, s. Peciár Martin, s. Ledvay Vlado, s. Pekárek Joseef

Členská schůze dále uložila tyto úkoly:
a) vedoucím strackých skupin projednat vliv a tázeň u pohraničníků naší roty
b) zapojení nových členů výboru do jejich funkcí
c) všem členům organizace být příkladem pro neorganizované pohraničníky

Na závěr schůze zazněla naše a sovětská státní hymna.

ŠUMAVA GEOGRAPHIC
geosumava.cz

Zemiaková brigáda.

JESEŇ 1984

V sobotu 6. októbra 1984 sa uskutočnila zemiaková brigáda v obci Horný Mašky Boží nedaleko Lučic. Aj keď z veľkolepej roty sa zúčastnilo na zbere len málo vojakov, zozbieralo sa eto vriec zemiakov. Pri práci sa okrem iných vyznamenal aj vojak Milan Heriban, ktorý nielen, že zbieral, ale aj nakladal vrecia na auto. Spoločnou prácou sme zásobili kuchyňu na štyri mesiace v zimnom období.

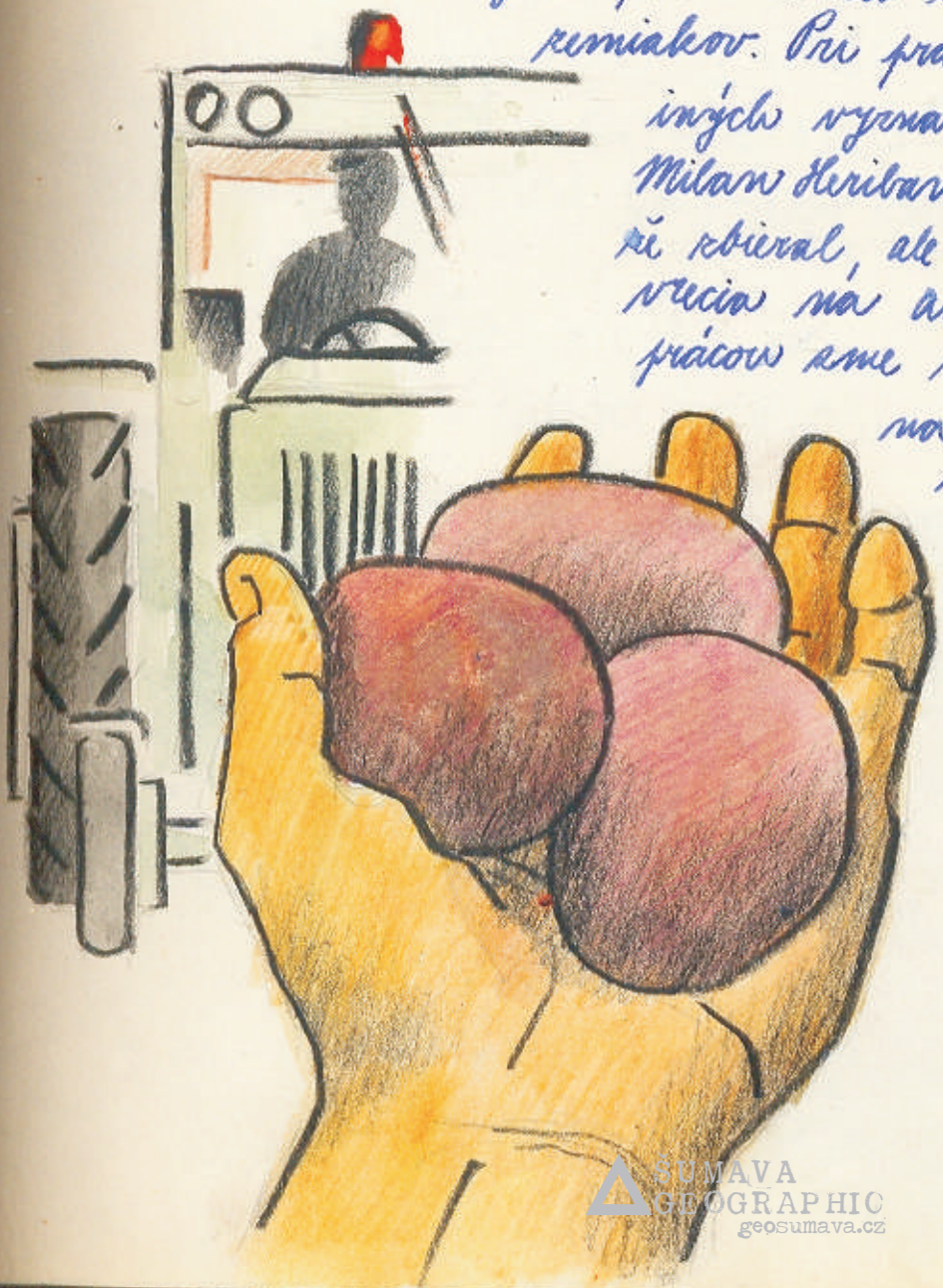

ŠUMAVA GEOGRAPHIC geosumava.cz

Ďakujeme

mjr. Karáskovi

vojakovi z povolania, ktorý 10 rokov velil na velitelskej rote brigády. Vychoval 20 generácií pohraničníkov, ktorý vždy pohotovo stáli na stráži hraníc. Pri svojej práci sa denne stretával s pohraničníkmi ku ktorým bol prísny ale spravodlivý.

Za všetko mu ďakujeme.

ŠUMAVA GEOGRAPHIC
geosumava.cz

Členská schůze SSM

15. 10. 1984

Přítomno: 50 členů
Hosté: s. Bornaj Petr
s. Sedlecký Karel
s. Kuběnka Petr

Byla přednesena zpráva o činnosti výboru od poslední členské schůze. Dále pak referát „Zhodnocení celkové úrovně a činnosti ideově-výchovné a masově-politické práce ZO SSM.
Po referátu proběhla bohatá diskuse, do které se zapojil velký počet pohraničníků i hosté.
Členská schůze schválila:
1) REFERÁT
2) ZPRÁVU O ČINNOSTI VÝBORU

ŠUMAVA GEOGRAPHIC geosumava.cz

Členská schůze uložila tyto úkoly:

1) pravidelně každý měsíc na schůzkách sv. skupin veřejně vyhodnocovat plnění úkolů služby. K nedostatkům jednotlivců zaujímat kritický přístup a k jejich odstranění zadávat konkrétní úkoly.

Odpovídají VSS

2) provádět preventivní a následné pohovory s rušiteli kázně a denního řádu.

Odpovídá výbor SSM

3) být příkladem pro neorganizované příslušníky v okruhu své působnosti.

Odpovídají členové

Na závěr schůze zazněla naše a sovětská státní hymna.

ŠUMAVA GEOGRAPHIC geosumava.cz

ÚSPĚCH SPORTOVNÍ ČETY

Po deseti letech se vrátila FK Sušice opět na ligový trávník. Je to zásluha poctivého úsilí jak hráčů, tak trenérů, kteří dali do své práce všechen svůj um. Chtěli bychom k tomuto úspěchu poblahopřát všem, kteří se o něj zasloužili.

Současný stav v ligové tabulce:

1) Český Krumlov
2) Tatra Smíchov
3) FK SUŠICE

Nejlepší střelci:

Šiška	9 branek
Zámazal	5 branek
Navrátil	6 branek

ŠUMAVA GEOGRAFICS geosumava.cz

SLAVNOSTNÍ SHROMÁŽDĚNÍ K VŘSR

7. listopadu se konalo na místním hřbitově slavnostní shromáždění k oslavám VŘSR. Přítomni byli zástupci štábu, týlu a řadových pohraničníků s pionýry.
Hlavní řeč pronesl s. Wojeik.
Zdůraznil význam VŘSR pro vývoj společnosti na naší planetě.
K odkazu Velkého října se ve svých projevech připojili i ostatní hosté.
Na závěr shromáždění zaznělo naše a sovětská hymna.

ŠUMAVA GEOGRAPHIC
geosumava.cz

ŠUMAVA GEOGRAPHIC
geosumava.cz

Verejná členská schôdza KSČ

12.11.1984

Program:

1. Zahájenie - oznámenie s programom (ppor. Žunda)
2. Referát - úlohy k zimnej OŠH (ppor. Ledlechý)
3. Diskusia
4. Prevolanie príslušníkov roty k úlohám zimnej OŠH

3. Do diskusie sa prihlásili:

vojak Polák - Zhodnotil prácu športovej čaty a prípravu nových príslušníkov na dozorcovkách a strážnu službu.

čatár Havlín - Hovoril o zimnom jardení u Automobilnej čaty. Kládol dôraz na zvýšený technický stav vozidiel a zabezpečenie jázd stabilných vozidiel, bojovej pohotovosti, šírenie PHM v zime. Spomenul systém vyhodnocovania a odmeňovania najlepších vodičov.

vojak Dudek - Kritizoval poriadok na izbách športovej čaty a kladne zhodnotil prácu, ktorá bola vykonaná na proviantnom kútiku šport. čaty na čo má vplyv prídavok SZ.

vojak Moravský - Hlavný bod jeho diskusie bol závázok družstva pátračov = „Vzorné družstvo." Zimná služba pátračov je náročná ale ich vybavenie tomu nenasvedčuje.

ŠUMAVA GEOGRAPHIC geosumava.cz

desiatnik Ferenc – Zodpovednosť a snaha pripravovať sa na chemický útok, ktorý sa koná vždy v júli, to je spolu s bojovou prípravou hlavný cieľ práce družstva chemikov.

vojak Peciar – Upozornil vojakov VR na plnenie členských známok SZM a čítanie kníh z mobilnej knižnice.

vojak Šišma – Aj napriek športovým záväzkom a náročnosti futbalu v 2. nár. lige upozornil na stopercentnú pripravenosť v bojovej a politickej príprave. Záväzok ŠČ – udržať sa do čoraz vyšších miest v lige sa darí plniť. V jarennej časti súťaže sa ŠČ umiestnila na 1. mieste.

vojak Jandlík – Pracuje ako pomocný skladník výborného praporčíka. Upozornil na čítanie cez zimnými doplňkami pretože sú slušné a budú slúžiť aj ďalšiemu generáciám. Spomenul nedostatok pracieho prášku a jeho poškodenie.

vojak Kmoriček – Poďakoval vojakom za odpracovaných 500 hodín na zigzagovej stene v zimnom období a za ich pomoc jednotkám prvého stupňa.

ppor. Lucnda – Pred blížiacou sa zimnou revoláciou vyzbieral vybavenosť vojakov v zimnej OŠH, kritizoval nevyčistené šnúrky na obednej chodbe VR a pohovoril o možnosti prebudovania rodinného bunkra.

ppor. Jedlický – ZOŠH nemá nárokly tak v obecnej aj v automobilnej čete. Je treba zabezpečiť v AČ plynulé jadenie a rozbúrať zbrojám FRIDEXU. Tým sa aj mení čas na písanie protokolov.

vojak Brejcha – Ki niekoľko rokov opakovaný problém na roke je nedostatočné ocelenie v nyzárckach. Tento prípadok riešil výbor spicom cez Mytarnicu [illegible].

SLOVAKIA GEOGRAPHIC

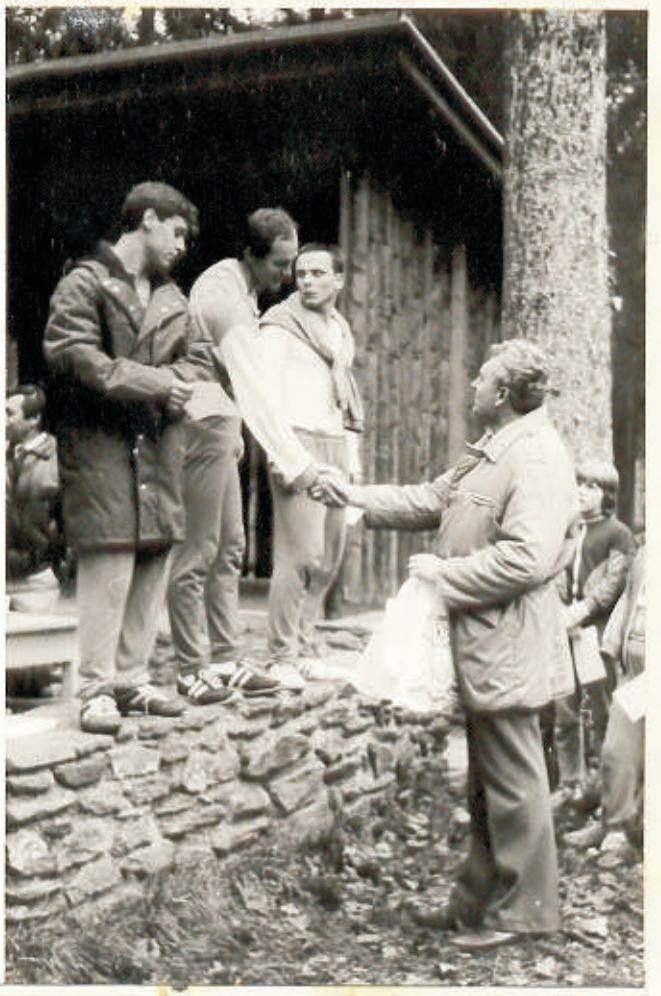

ŠUMAVA GEOGRAPHIC
geosumava.cz

BEH PRIATEĽSTVA

V rámci mesiaca Československo sovietskeho priateľstva sa v novembri uskutočnil „Beh priateľstva." Z veľkého radu sa na behu zúčastnilo šesť pobrežníkov. Počasie nebolo najlepšie, ale chuť do behu nechýbala. Lesopark v Lužici poskytoval na takúto príležitosť ideálne podmienky. Radosť útvaru urobil vojak Bakman ktorý sa umiestnil na 1. mieste. Celkove bolo prítomných asi 400 pretekárov a 1. miesto je v tomto prípade veľmi upokojivé. Okrem pretekárov sa zúčastnili športového podujatia: rozhodca ppor. Sedlecký, vojak Gallo + klub pojazdných s fotografom.

ŠUMAVA GEOGRAPHIC geosumava.cz

ŠUMAVA GEOGRAPHIC
geosumava.cz

VIANOCE 1984

VIANOCE SME OSLÁVILI TRADIČNE VOJENSKY. ČASŤ VOJAKOV ČIŽE PRÍSLUŠNÍCI 2. STRELECKEJ ČATY ZABESPEČOVALI OCHRANU KASÁRNÍ A DOZORCOVSKÚ SLUŽBU. SME NA VOJNE A OCHRANA ŠTÁTNYCH HRANÍC SVIATKY NEPOZNÁ. TO SI UVEDOMUJEME VŠETCI POHRANIČNÍCI.

TÍ KTORÝ MOHLI ZÚČASTNILI SA V ZÁVODNEJ JEDÁLNI SLÁVNOSTNE VYZDOBENEJ, SPOLOČNEJ ŠTEDROVEČERNEJ VEČERE. BOLI PRÍTOMNÝ AJ FUNKCIONÁRI ROTY. SLÁVNOSTNÝ PRÍHOVOR PREDNIESOL VELITEL VELITEĽSKEJ ROTY KAPITÁN BORNAYI. POTOM ZVP ROTY PPOR. SEDLECKÝ PREČÍTAL LIST VELITEĽA 7. BRIGÁDY PS PLK. MACHÁLKA POHRANIČNÍKOM.

DAKUJEME ZÁVODNÝM KUCHÁROM, ŽE AJ CEZ TAKÍTO SVIATOK AKO SÚ VIANOCE PRACOVALI PRE NÁS, ALE AJ ONI NÁM MOŽU ĎAKOVAŤ, LEBO MI ICH STRÁŽIME.

ŠUMAVA GEOGRAPHIC

ŠUMAVA GEOGRAPHIC
geosumava.cz

Šachový turnaj

ZÁKLADNÁ ORGANIZÁCIA SZM PRAVIDELNE NA NAŠEJ ROTE USPORIADAVA ŠACHOVÝ TURNAJ. VIANOČNÉHO KOLA NA PRELOME ROKOV 1984-85 SA ZÚČASTNILO DESAŤ SÚPEROV. O KVALITE PARTIÍ SVEDČÍ AJ FAKT, ŽE ČI UŽ NA ROTE, ALEBO NA STRÁŽNICI SÚ FIGURKY VŽDY V POHYBE NA ŠACHOVNICI. SÚPERILI MEDZI SEBOU TÍ NAJLEPŠÍ. VÝŤAZI BOLI ODMENENÝ VELITEĽOM ROTY PRI SPOLOČNOM POSEDENÍ NA VIANOCE.

PORADIE: v. HLOUŠEK
v. PECIAR
v. HERIBAN

ŠUMAVA GEOGRAPHIC
geosumava.cz

VÝROČNÁ ČLENSKÁ SCHÔDZA SZM

NA ZAČIATKU ROKU 1985 SA NA VELITEĽSKEJ ROTE KONALA VEREJNÁ VÝROČNÁ SCHÔDZA SZM.

Z POZVANÝCH HOSTÍ SA ZÚČASTŇUJE MJR. DRDA A V DRUHEJ POLOVICI SCHÔDZE, PRED ZAPOČATÍM DISKUSIE, PRIŠIEL AJ NÁČELNÍK ŠTÁBU BRIGÁDY PLPK. VITOŇ.

POHRANIČNÍKOM ZAKL. SLUŽBY BOLO UDELENÉ POĎAKOVANIA A ČESTNÉ UZNANIA. BOLA ICH VOJENSKÁ, STRÁŽNA SLUŽBA KRITICKY ZHODNOTENÁ. CHYBOU BOLO, ŽE V DISKUSI VYSTÚPILO MÁLO ÚČASTNÍKOV. S. PLPK. VITOŇ POUKÁZAL NA NEDOSTATKY DOZORČEJ A STRÁŽNEJ SLUŽBY, ALE POĎAKOVAL AJ POHRANIČNÍKOM NÁŠEJ ROTY ZA SLUŽBU, KTORÚ PREVÁDZAJÚ PRE ZABEZPEČENIE ŠTÁBU BRIGÁDY. BOLA PRIJATÁ RADA ZÁVÄZKOV SZM, KTORÁ MÁ PRISPIEŤ K DOKONALEJŠEJ OŠH.

ŠUMAVA GEOGRAPHIC
geosumava.cz

Záujmové krúžky a akcie

Pohraničníci na veliteľskej rote aj napriek služobným povinnostiam vo voľnom čase venujú záujmovým krúžkom ako sú čitateľský ktorý vedie súdruh Peciar. Krúžok modelárskeho - vedie ho súdruh Mikoľ a spolu s dvomi pohraničníkmi vystavili svoje práce na brigádnom kole ZUČ. Pravidelne každý raz za mesiac chodíme na kúpanie do Strakonice - pričom mám v úmysle vychádzajú naši veliteľia že aj vo voľnom čase s nami za chodia kúpať. Krúžky a športové akcie nám pomáhajú správne využiť voľný čas.

ŠUMAVA GEOGRAPHIC
geosumava.cz

BRIGÁDNÉ KOLO ZUČ

V únoru letošního roku proběhlo brigádní kolo Z.U.Č. Soutěžilo se v různých kategoriích. Zpěvy, recitace, tance a dokonce i magie. Všichni účastníci měli svá vystoupení dobře připravená a podali velmi dobré výkony. Nejvíce se líbila kat. Skupina s. Stainerta a Mikromagie příslušníků B.r.P.S.
Celá akce byla dobře připravená a porota měla těžké rozhodování. Vítězové jednotlivých kategorií postoupily do celostátního kola.

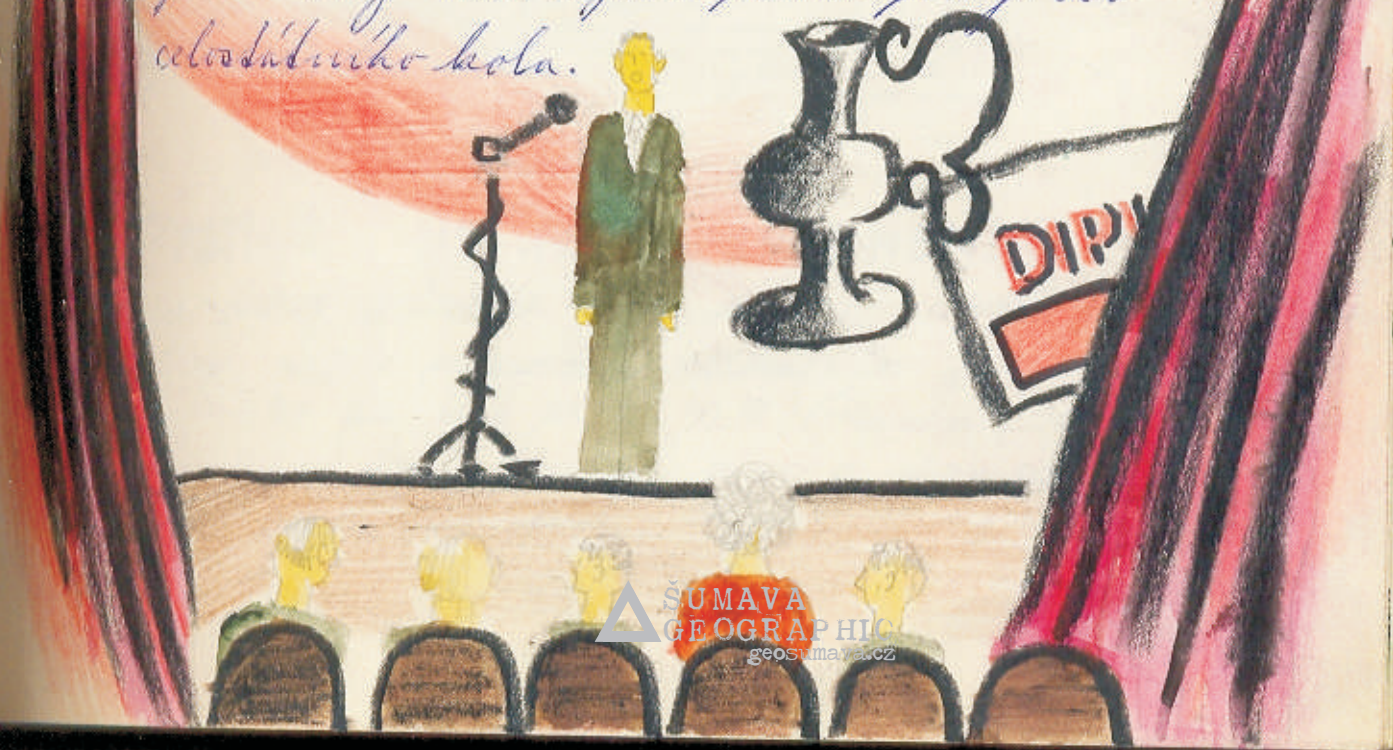

ŠUMAVA GEOGRAPHIC
geosumava.cz

PJETNÝ AKT

24.IX.1911 — 10.III.1985

Měli jste štěstí, že jste se narodili a vyrostli ve společnosti, která dosáhla nejvyšší úrovně společenského pokroku ve světových dějinách. To však samozřejmě neznamená, že se nyní můžete už jen těšit z plodů práce svých předchůdců. Rozhodně ne! Musíte se s vykasanými rukávy naplno zapojovat do nesnadné, složité práce, kterou strana definuje jako zdokonalování rozvinutého socialismu. Právě tato všestranně promyšlená vědecká zásada se, jak víte, stala základem nové redakce Programu KSSS, který bude schválen na XXVII. sjezdu strany, programu určeného na historicky dlouhé období.

KONSTANTIN USTINOVIČ ČERNENKO

Aj na našej jednotke sme si vojaci spolu s celistvom uctili pamiatku zosnulého predsedu najvyššieho prezídia ZSSR K. U. Černenka, ako nesmrteľného bojovníka za mier a zlepšenie vzťahov medzi národmi.

ŠUMAVA GEOGRAPHIC
geosumava.cz

Slavnostné zhromaždenie k 40. výročiu ŽNB

Na počest 40. výročí osvobození Československa Rudou Armádou byla uskutečněna beseda před síní Bojových bratrů a potom byla provedena přehlídka a na závěr byla předána těm nejlepším vysoká vyznamenání za zásluhy o ochranu Státní hranice.

PS 9600

ŠUMAVA GEOGRAPHIC geosumava.cz

Zájazd na MS Praha 1985

Vidieť najlepších hokejistov sveta je sen mnohých ľudí. My môžeme smelo vyhlásiť. Áno, boli sme pritom. Zväzáci našej brigády sme sa zúčastnili zájazdu na MS, ktoré sa po siedmych rokoch konali v našom hlavnom meste. MS navždy vstúpia do histórie československého športu, lebo naši hokejisti sa stali majstrami sveta. Vzorní pohraničníci, ktorí sme boli vybraní na zájazd za odmenu, sme mali možnosť obdivovať hru sovietskych a švédskych hokejistov. Boli sme nadšení atmosférou, ktorá panovala v športovej hale, ako aj v celom meste. Zbývajúce zápasy MS, sme už sledovali v televízii, ale nikdy nezabudneme na finálové zápasy, v ktorých československí hokejisti dokázali, že sú najlepší na svete a tak sa meno našej socialistickej vlasti rozletelo na všetky svetadiely našej planéty. My to nemôžeme zabudnúť, lebo sme to videli a čo je hlavné, boli sme pri tom.

ŠUMAVA GEOGRAPHIC
geosumava.cz

60 let od vzniku ČSM

ŠUMAVA GEOGRAPHIC
geosumava.cz

DIEŤNÝ AKT

Manifestácia na sušickom námestí

Vyvrcholením osláv 40. výročia oslobodenia našej vlasti Sovietskou armádou. Na námestí v Sušici pred sochou prvého robotníckeho prezidenta K. Gottwalda sa zjmasá rota rečazniła na piedram akie hlodenia vencov. Okrem Sušičov pracovníkov nášho mesta boli prítomní predstavitelia mesta, pohraničnej stráže a československej ľudovej armády.

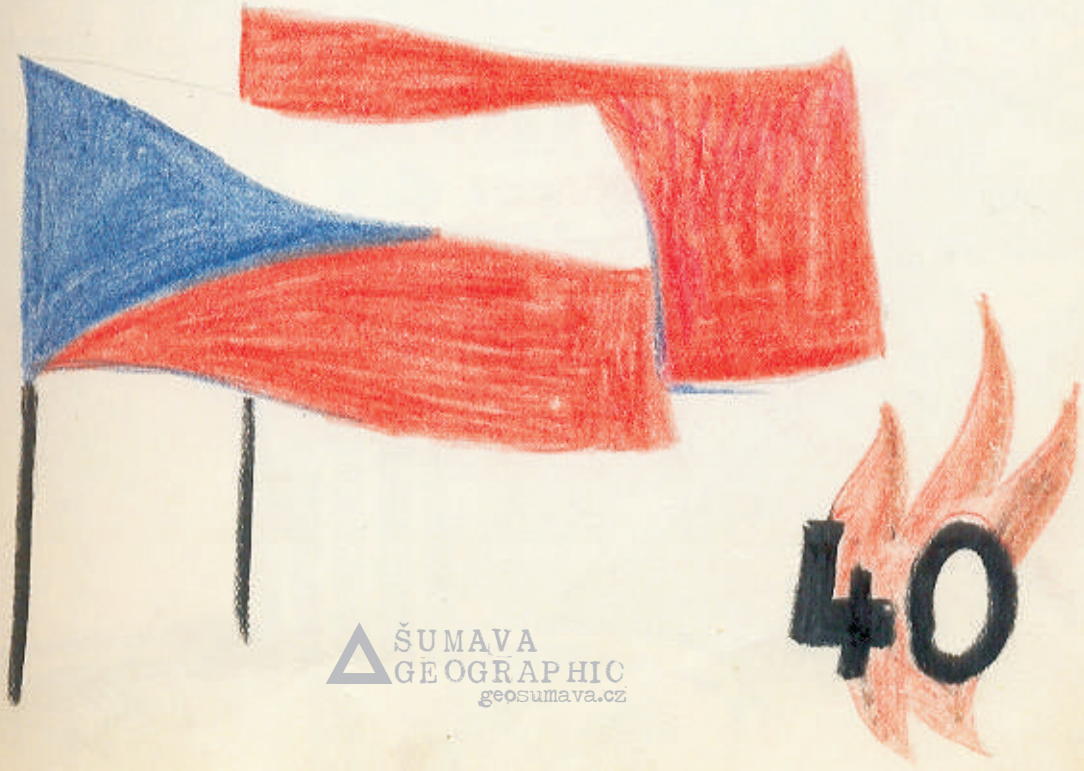

ŠUMAVA GEOGRAPHIC
geosumava.cz

BEH oslobodenia

SUMAVA GEOGRAPHIC
www.geosumava.cz

1. Máj

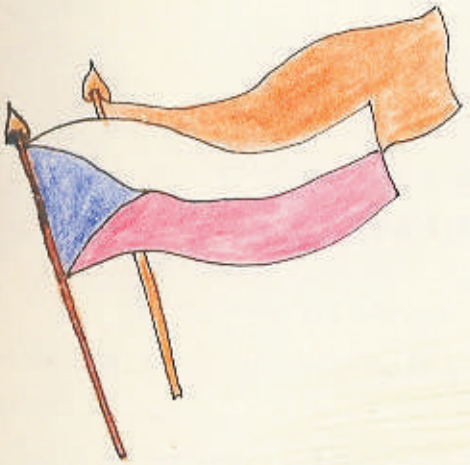

ILETOS, TAK JAKO KAŽDÝ ROK SE ZÚČASTNILI NAŠI POHRANIČNÍCI OSLAV 1. MÁJE. NAŠI SPORTOVCI ŠLI DO PRŮVODU V DRESECH RH SUŠICE, A MĚLI VELKÝ ÚSPECH. PŘES NEPŘÍZEŇ POČASÍ SE OSLAVY ZDAŘILI. PRO VŠECHNY ÚČASTNÍKY TO BYL VELKÝ ZÁŽITEK.

ŠUMAVA GEOGRAPHIC
geosumava.cz

Divadlo v Českom Krumlove

6 POHRANIČNÍKŮ NAŠI ROTY VČELE S VELITELEM SE ZÚČASTNILO BRIGÁDNÍHO ZÁJEZDU DO ČESKÉHO KRUMLOVA NA DIVADELNÍ PŘEDSTAVENÍ

ŠTRAKONICKÝ DUDÁK.

PŘEDSTAVENÍ SE KONALO V PŘÍRODNOM DIVADLE. VŠICHNI SE ZDE CÍTILI VELICE DOBŘE, HRA SE VŠEM VELMI LÍBILA. POHRANIČNÍCI SI PŘIVEZLI MNOHO KRÁSNÝCH ZÁŽITKŮ.

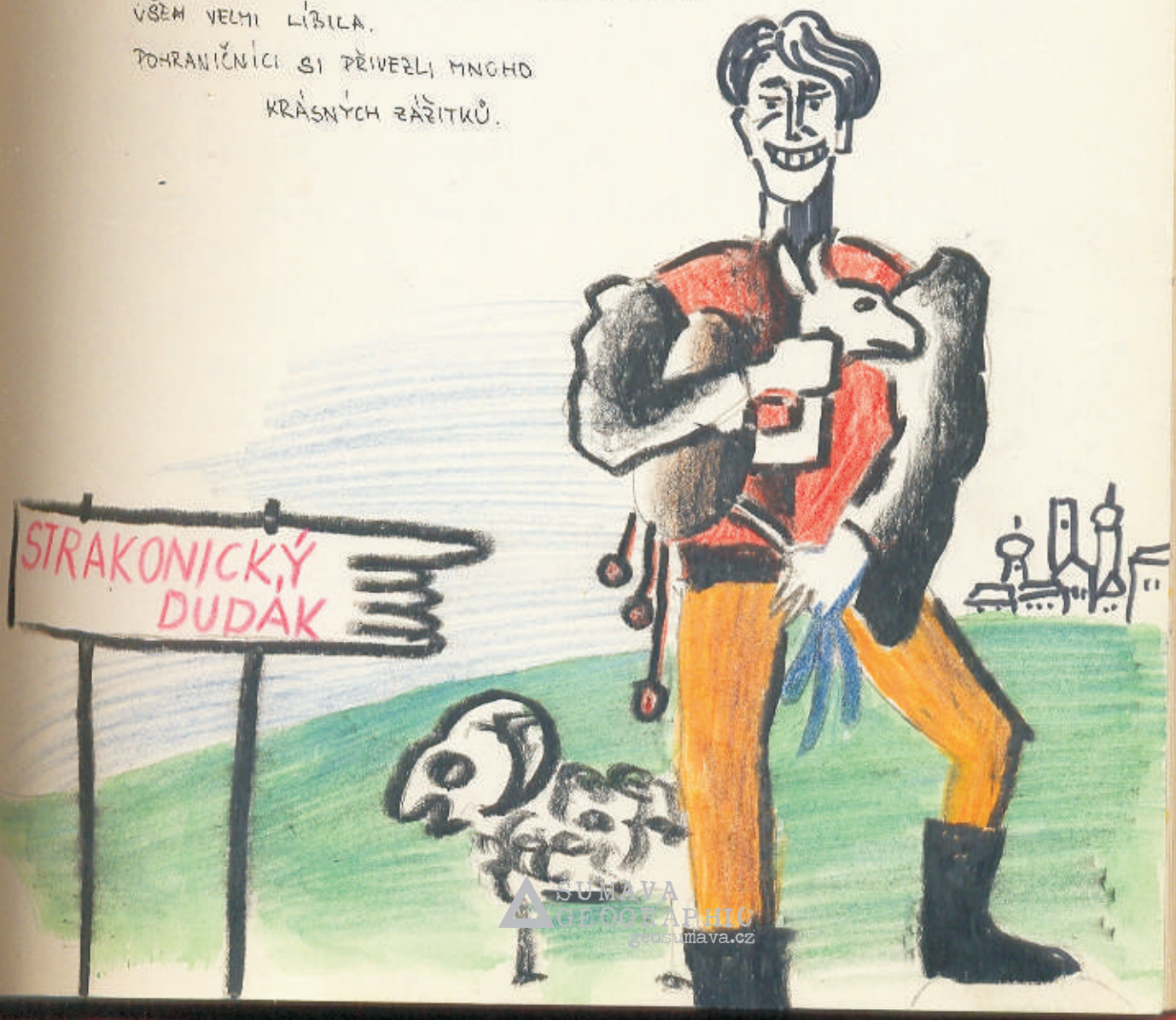

ŠUMAVA GEOGRAPHIC
geosumava.cz

VÝROČNÍ SCHŮZE

Dne 16.1.87 se konala VČS ZO.

Výsledky za rok 1986 byly splněny.

Usnesení:

Členská schůze ukládá:

a) výboru ZO SSM rozpracovat návrh plánu činnosti na r. 1987 do kalendářního plánu práce výboru ZO SSM na jednotlivá období.

b) výboru ZO SSM informovat o připomínkách z VČS vyšší svazácké orgány a členskou základnu o přijatých opatřeních

c) Členská schůze potvrzuje do funkcí pionýrských vedoucích ss. Macha, Skleničku, Novotného, Pajnu. Do funkcí vedoucích svazáckých skupin ss. Filka, Postolku, Vyviala, Stieška.

d. Členská schůze schvaluje do nového výboru tyto soudruhy: Jasábka, Počevku, Eckera, Macha, Bleku, Mokroše, Gice.

ŠUMAVA GEOGRAPHIC
geosumava.cz

PŘIJETÍ VÝZVY

Dne 21.2.87 byla na mimořádné schůzi ZO KSČ přijatá výzva jednotky Devínské Jezero k krátkodobé soč. soutěži na počest konání

IV. sjezdu SSM

- Byla přijata jednomyslně
- Kriteria vystavena na nástěnce
- Rozebráno ve svaz. skupinách
- Hodnocení průběžné!

PRVNÍ BODY - LEDEN

1. Brig. hodiny	:	490	98 b
2. Výtečná četa	:	2	40 b
3. Dobrá četa	:	3	30 b
4. Kvízy a besedy	:	3	30 b
5. Vedení oddílu MSH	:	4	400 b
6. Zisk. pohraničníka pro PS	:	1	200 b
1. 2 dny vězení voj. Hanus	:		- 20 b
Celkem	:		778 b

ŠUMAVA GEOGRAPHIC geosumava.cz

SLAVNOSTNÍ SHROMÁŽDĚNÍ

K 39. výročí Vítězného ÚNORA

Dne 23.2.87 proběhlo na PVS slavnostní shromáždění k únoru a k oslavám vzniku Sovětských ozbrojených sil.

PROGRAM:

1. Státní hymna ČSSR
2. Slavnostní projev
3. Internacionála

Zúčastnilo se 49 vojáků.

ŠUMAVA GEOGRAPHIC
geosumava.cz

PLNĚNÍ VÝZVY ZO SSM DEVÍTSKÉ JEZERO

ÚNOR 1987

	Body
1. Brig. hodiny:	
- odhazování sněhu (698 hodin)	350
- práce na UVZ (180 hodin)	90
2. Výtečné čety 3	60
3. Dobré čety 2	20
4. Vzorný pohraničník 5	100
5. Získání třídností: SMV 22	220
SRZ 8	80
6. Zvýšení třídností: 2	40
7. Přijetí nových členů SSM - 6	60
8. Kvízy k IPS 2	20
9. Beseda k Vít. únoru 1	10
Celkem	1.050
1. svob. Hazabács - DN - škoda 100 Kčs	- 50
2. voj. Pzaták 3 dny vězení	- 30
Celkem:	- 80
Dohromady:	+980

ŠUMAVA GEOGRAPHIC

TURNAJ V KULEČNÍKU

Od 5.3.1987 zorganizovala svazácká skupina sportovní čety turnaj v kulečníku

Tohoto turnaje se zúčastnilo 32 svazáků

Vítěz turnaje
1. Jaroslav Vágner
2. Igor Mokroš
3. Miroslav Franko

ÚPRAVY JEDNOTKY

Od počátku roku 1987 se provádí úpravy jednotky vlastními silami. Podílí se všechny svazácké skupiny.
Bylo odpracováno **1510** brig. hodin

- malování
- prodejní koutek
- WC, umývárny
- okolí jednotky

ŠUMAVA GEOGRAPHIC geosumava.cz

PLNĚNÍ VÝZVY
ZO-SSM
DĚVÍNSKÉ JEZERO
BŘEZEN - 1987

1. Vzorný pohraničník	6	120 b.
2. SRZ	13	130
3. Výtečná četa	2	40
4. Dobrá četa	3	30
5. Nový člen. SSM.	6	60
6. Besedy : K alkoholismu		10
: k BESIPU		10
7. Kvízy : k mlad. hnutí		10
8. Brig. hodiny : ① úpravy SiS pro NH	458	
② úpravy jednotky 301		150
Celkem		790
1. voj. Horský ... 3 dny vázaní		– 30
Celkem		– 30
celkově k 30.3.87 : 2518 bodů Za BŘEZEN		: 760

ŠUMAVA GEOGRAPHIC

173.87

BESEDA K ALKOHOLISMU

- zúčastnilo se 47 pohraničníků
- provedl s. LÖFFELMAN
- zvýšily se závazky k dobrovolné abstinence

BRIGÁDNÍ KONFERENCE

- delegáti : s.s. Sudík, Jarábek, Filko,
- závěry přenášíme do praxe naší ZO

20.3.87

- Přípravy na odchod ročníku D-85 do zálohy.
- Dále je třeba připravit se na brigádní kolo ŽUČ.
- Děkujeme ročníku D-85 za činnost a odvedenou práci na naší roně.

ŠUMAVA GEOGRAPHIC geosumava.cz

PLNĚNÍ VÝZVY

ZO - SSM
DĚVÍNSKÉ JEZERO
DUBEN - 1987

3.4.87

DUBEN

Svazácká schůze - projednávání úkolů na měsíc duben

Bylo nutno zabezpečit v oblasti zájmové činnosti podmínky ke „kvízu" Historie SNB

Ve vnitrosvazácké schůzi bylo vyhodnoceno mimo jiné i družsto řidičů v soutěži BESIP

Vrcholí přípravy na májové oslavy - je třeba připravit alegorické vozy a vybrat z roty pohraničníky do průvodu

ŠUMAVA GEOGRAPHIC
geosumava.cz